Swiss Waagen DC GmbH
Usterstrasse 31 CH-8614 Bertschikon/ZH
Telefon +41 (0)43 843 95 90 Fax +41 (0)43 843 95 92
info@swisswaagen.ch www.swisswaagen.ch
CHE-110.606.498 MWST

ATE 02 Austausch-Sensor

- Austausch-Sensor, Typ N für TB, TD, TE

ATE 02 Austausch-Sensor Fr. 130.00
sofort lieferbar

Manueller Prüfstand SAUTER TJ

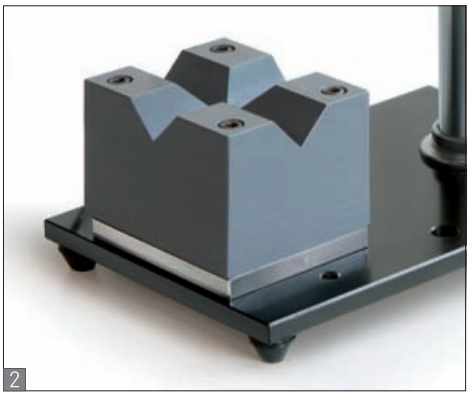

Hebelprüfstand für Messungen von Schichtdicken, insbesondere von runden Objekten

Merkmale

- 1 Geeignet für alle SAUTER Schichtdickenmessgeräte mit externem Messkopf, wie beispielsweise SAUTER TG 1250-0.1FN. (nicht im Lieferumfang enthalten)
- Dient der Erhöhung der Messpräzision durch eine geführte Handhabung
- 2 Insbesondere bei runden Messobjekten bietet dieser Prüfstand durch die konturierte Halterung eine sichere Grundlage für genaue Messergebnisse
- Schichtdickenmessungen werden typischerweise auf einem Genauigkeitsniveau von 1 µm, also 0,001 mm, durchgeführt. Hierbei verursachen schon leichte Schwankungen oder Neigungen bei der Führung des Sensors deutliche Verfälschungen des Messergebnisses
- Diese Verfälschungen sind oft unvermeidlich und können nur durch sehr viele Wiederholungen ausgeglichen werden
- Der Hebelprüfstand SAUTER TJ garantiert hier durch die Führung des Messkopfes verlässliche Messungen
- Ihr Vorteil: Die Halterung des Messkopfs ist individuell durch zwei Schrauben festzustellen
- Bei den SAUTER Schichtdickenmessgeräten mit externen Sensoren kann - bei exakter Einstellung - darüber hinaus die Federfunktion zur Sensorsicherheit im Prüfstand beibehalten werden

Technische Daten

- Maximale Testobjekthöhe: 300 mm
- Nettogewicht ca. 10,5 kg
- Gesamtabmessungen BxTxH 150x233x420 mm

STANDARD

FAST-MOVE | 1 DAY | 2 YEARS WARRANTY

Modell SAUTER	Maximale Schlittenhöhe über der Grundplatte mm	
TJ	318	

Swiss Waagen DC GmbH Usterstrasse 31, CH- 8614 Bertschikon/ZH
Tel. 043 843 95 90 Fax 043 843 95 92 www.swisswaagen.ch info@swisswaagen.ch